

PLANTA ALVENARIAS  
esc: 1:50

LEGENDA	
	ALVENARIA ESTRUTURAL C/ ENCHIMENTO DE ARGAMASSA
	ATERRO COMPACTADO

DETALHE  
BLOCO ESTRUTURAL  
sem escala

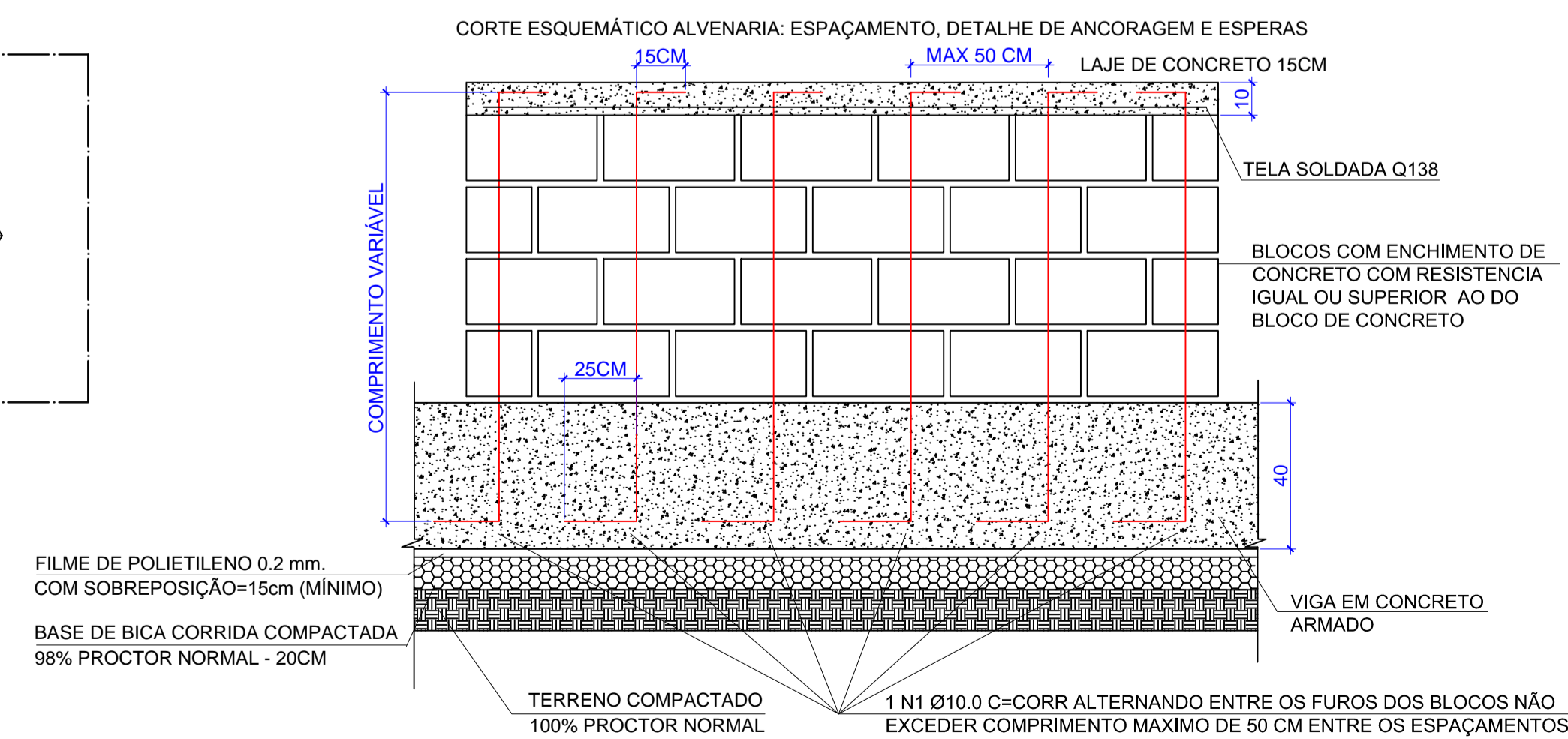
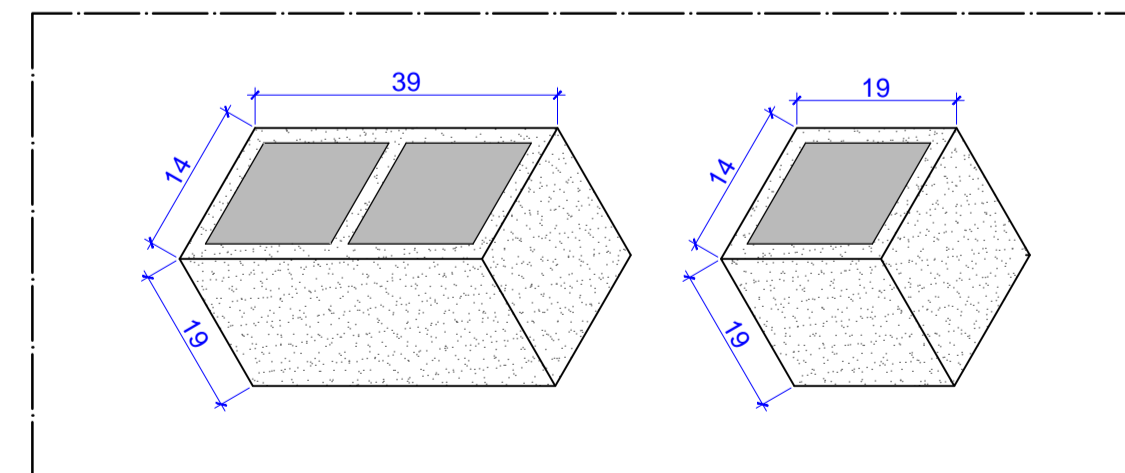

DETALHE ALVENARIA ESTRUTURAL  
esc: 1:20

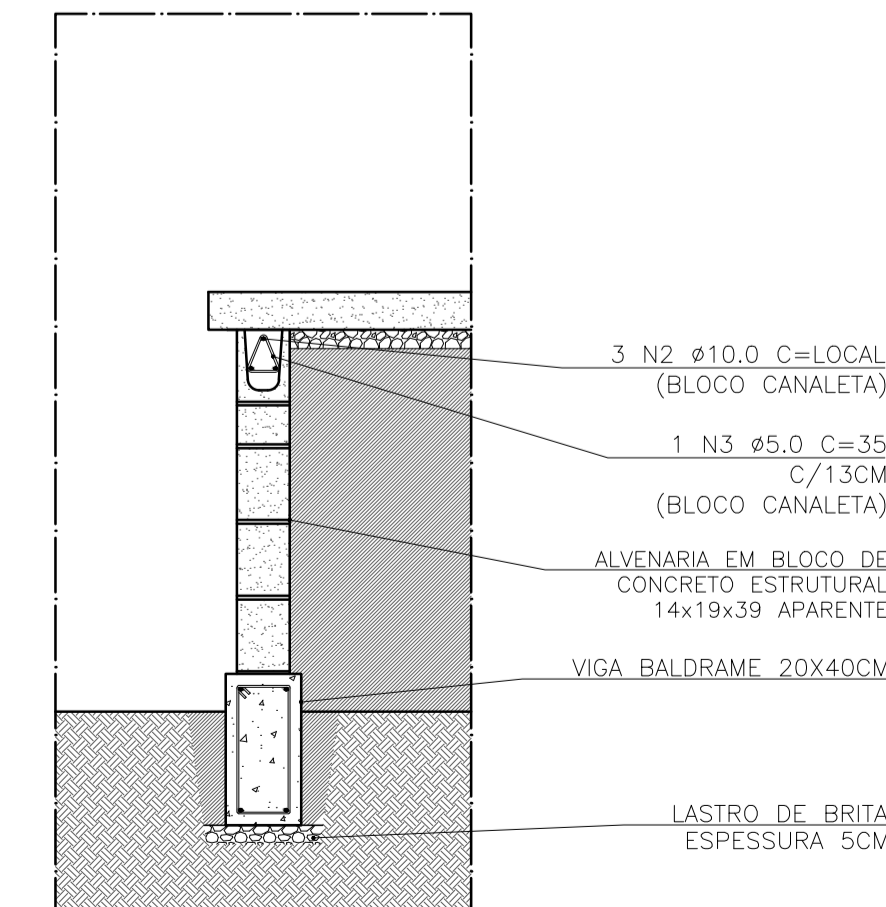

NOTAS:

- A EXECUÇÃO DEVERÁ SER FEITA POR PROFISSIONAL HABILITADO E O MESMO DEVERÁ TOMAR CONHECIMENTO DE TODAS AS PRANCHAS DE PROJETOS REFERENTES A OBRA;
- VERIFICAR MEDIDAS NO LOCAL;
- TODOS OS NÍVEIS DEVERÃO SER OBSERVADOS NA PLANTA ARQUITETÔNICA;
- ACOMPANHAR MEMORIAL DESCRITIVO.

Referência	Projeto Arquitetônico PLANTA BAIXA ALVENARIAS	Prancha nº	06
Proprietário	PREFEITURA MUNICIPAL DE SANTO AMARO DA IMPERATRIZ / SC		
Localização	MUNICÍPIO DE SANTO AMARO DA IMPERATRIZ / SC		
Endereço			
Responsável Técnico			
Projeto	Arq. Frederico Cheuiche de Oliveira - CAU A42877-9 SPOT-Skateparks		
Proprietário	Prefeitura Municipal de Santo Amaro da Imperatriz / SC		
Desenho	Área	Data	
Alexei Abianna	370,50m²	Junho/2017	

