

IMPLANTAÇÃO  
esc: 1:125

PERSPECTIVA 01

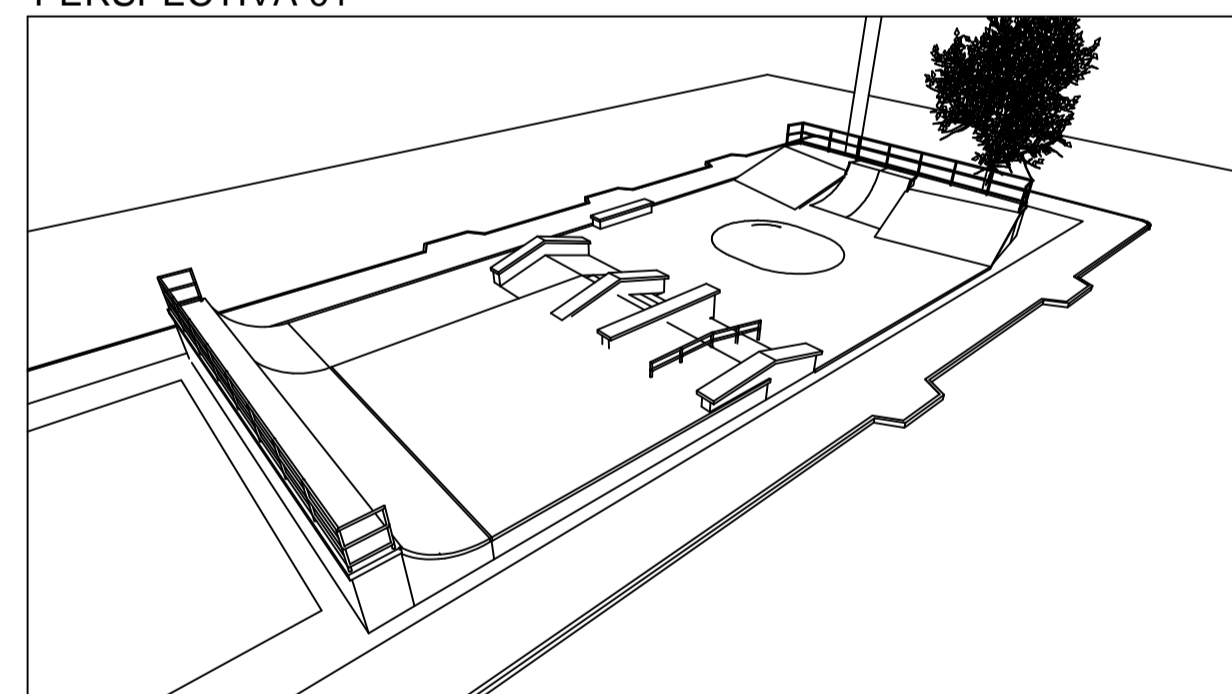

PERSPECTIVA 02

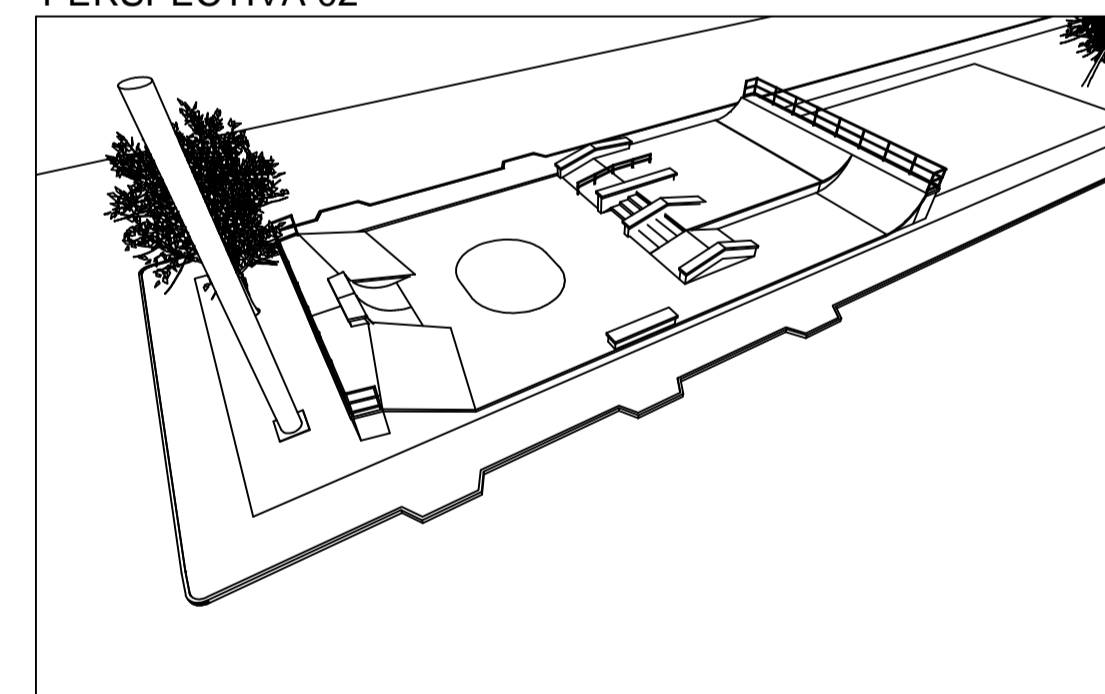

PERSPECTIVA 03

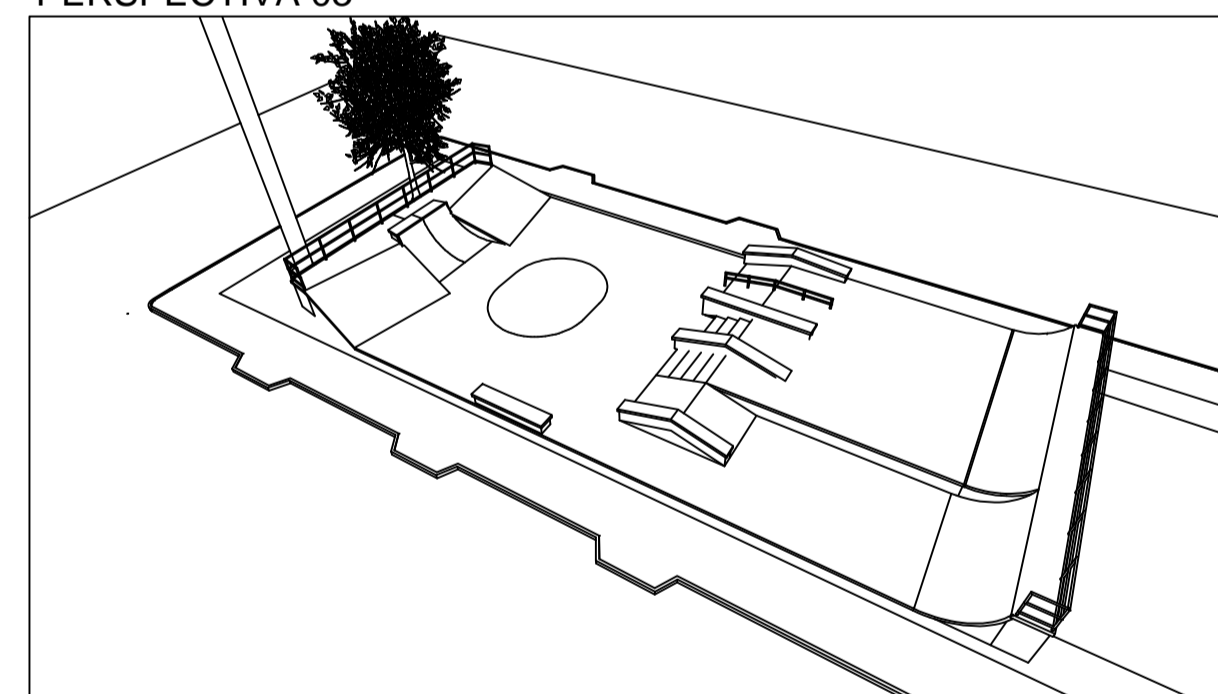

PERSPECTIVA 04

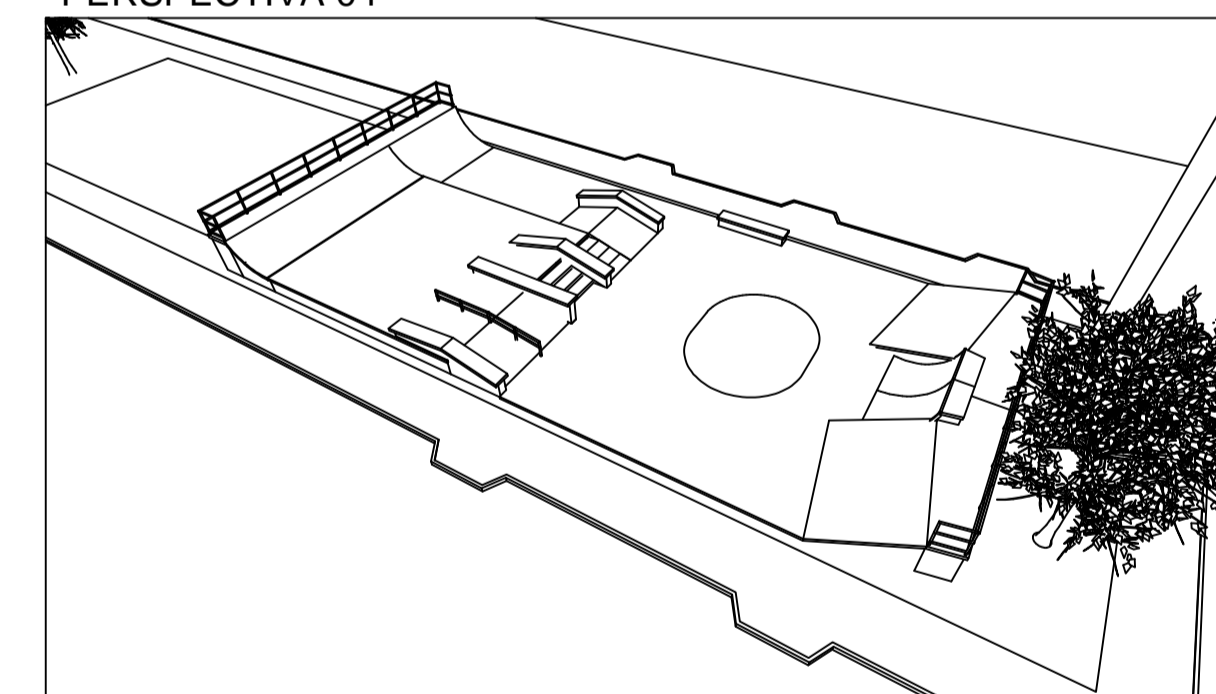

PERSPECTIVA 01



PERSPECTIVA 02



PERSPECTIVA 03

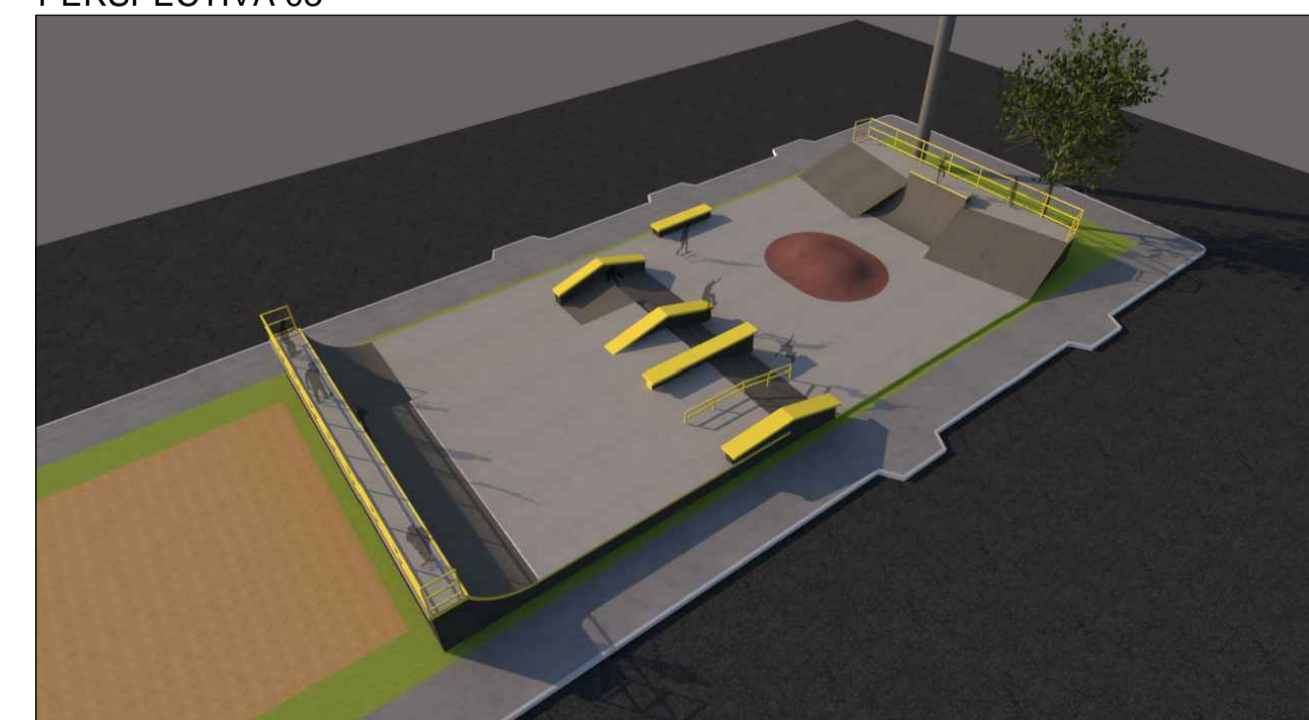

PERSPECTIVA 04

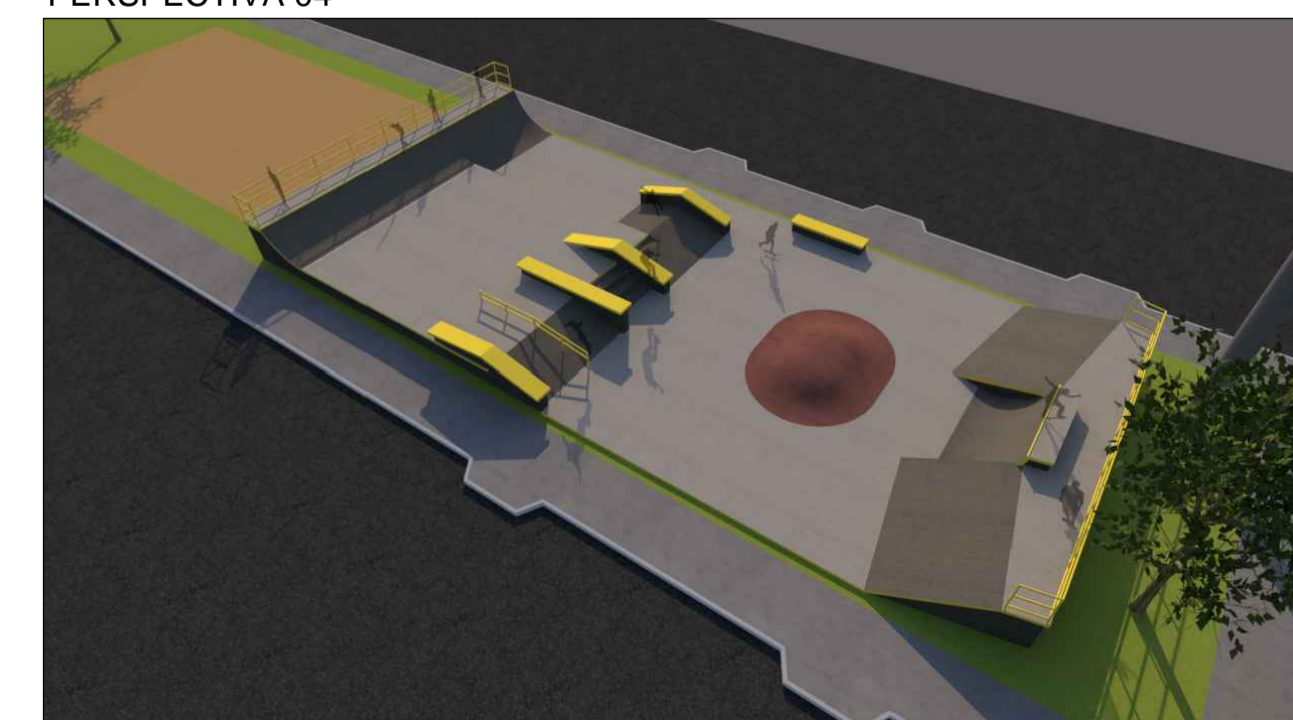

NOTAS:

- A EXECUÇÃO DEVERÁ SER FEITA POR PROFISSIONAL HABILITADO E O MESMO DEVERÁ TOMAR CONHECIMENTO DE TODAS AS PRANCHAS DE PROJETOS REFERENTES A OBRA;
- VERIFICAR MEDIDAS NO LOCAL;
- TODOS OS NÍVEIS DEVERÃO SER OBSERVADOS NA PLANTA ARQUITETÔNICA;
- ACOMPANHAR MEMORIAL DESCRITIVO.

|            |                                      |            |          |
|------------|--------------------------------------|------------|----------|
| Referência | Projeto Arquitetônico<br>IMPLANTAÇÃO | Prancha nº | 09       |
|            |                                      | Escala     | INDICADA |

Proprietário:  
PREFEITURA MUNICIPAL DE SANTO AMARO DA IMPERATRIZ / SC

Localização:  
MUNICÍPIO DE SANTO AMARO DA IMPERATRIZ / SC

Endereço:

Responsável Técnico:

Projeto: Arq. Frederico Cheuiche de Oliveira - CAU A42877-9  
SPOT-Skateparks

Proprietário: Prefeitura Municipal de Santo Amaro da Imperatriz / SC



|                |          |            |
|----------------|----------|------------|
| Desenho:       | Área     | Data       |
| Alexei Abianna | 370,50m² | Junho/2017 |