

1_3_GRANF_INFRA_DREN_SAO_SEBASTIAO.dwg

21.11.2019

ENG. VINICIUS FELLER

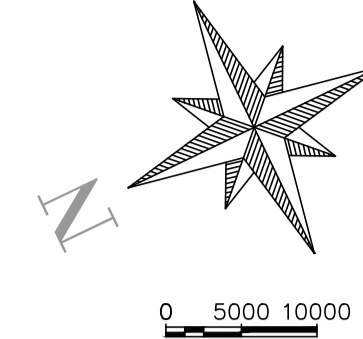
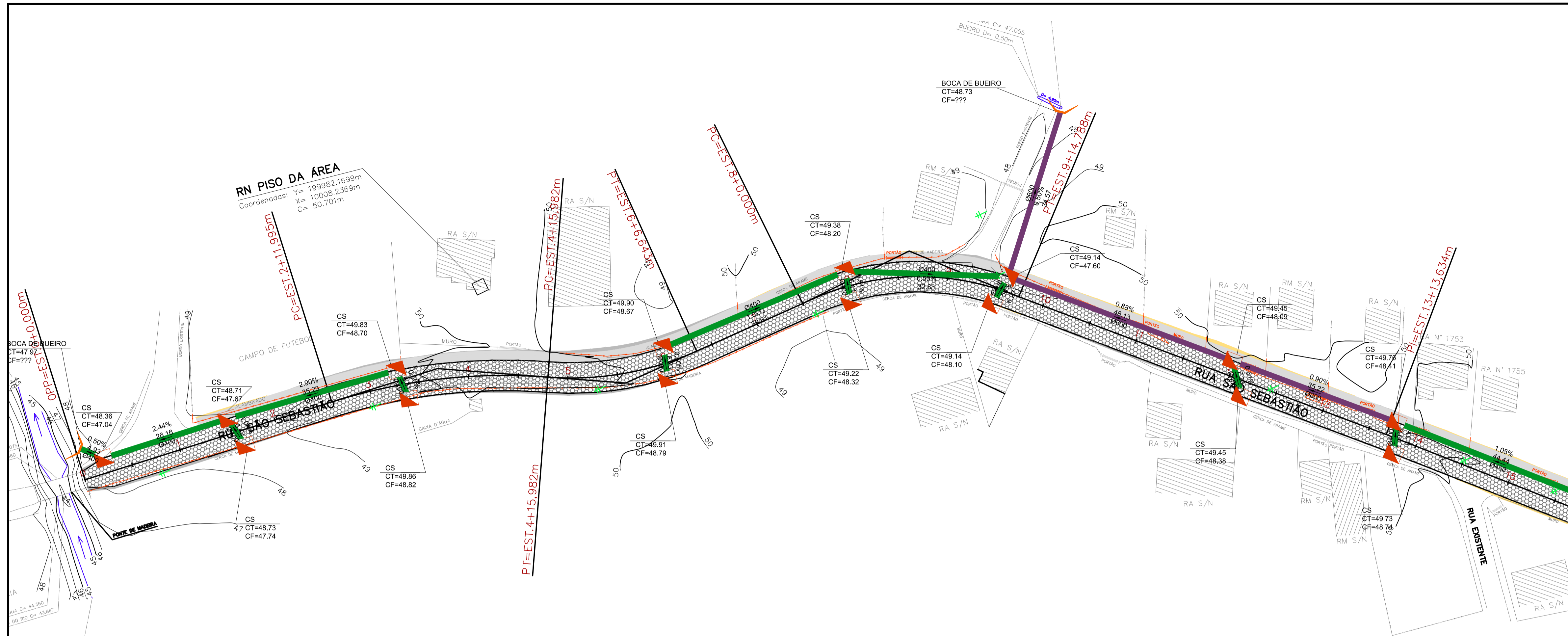

LEGENDA

- POSTE EXISTENTE
- CADASTRO
- CERCA DE ARAME
- DRENAGEM EXISTENTE
- MEIO-FIO 13X15X30X100cm
- CORTE
- ATERRO
- PAVIMENTO PROJETADO EM LAJOTAS SEXTAVADAS
- BORDOS EXISTENTES
- EIXO DA PISTA DE TRÁFEGO
- GREIDE DE TERRAPLENAGEM
- DESLOCAMENTO/DEMOLIÇÃO
- CS - CAIXA COLETORA SIMPLES
- BSTC - BUEIRO SIMPLES DE 40cm
- BSTC - BUEIRO SIMPLES DE 60cm
- BOCA DE BUEIRO

51 PERFIL RUA SÃO SEBASTIÃO

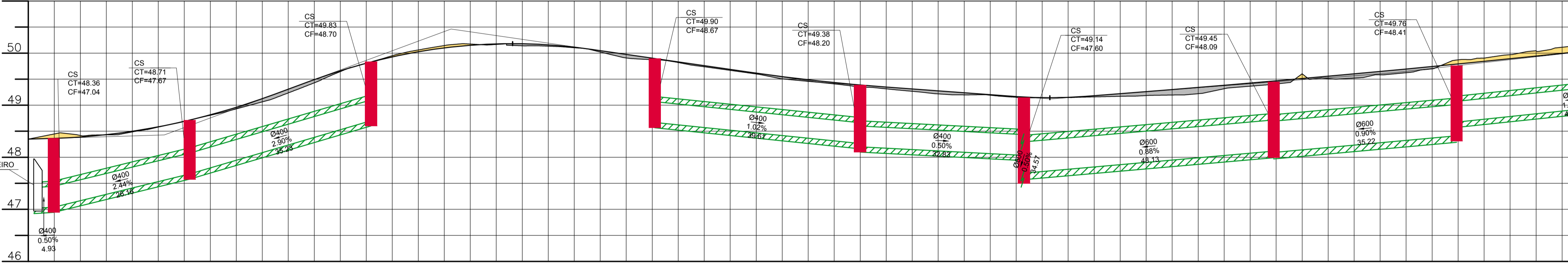

ESTACAS																																												
COTAS TERRENO	0+5,00	0+10,00	0+15,00	1+5,00	1+15,00	2+5,00	2+15,00	2+15,995	2+15,00	3+5,00	3+15,00	3+15,998	3+15,00	4+5,00	4+15,00	4+15,998	4+15,00	5+5,00	5+15,00	5+15,00	6+5,00	6+15,00	6+15,00	7+5,00	7+15,00	8+5,00	8+15,00	8+15,00	9+5,00	9+15,00	10+5,00	10+15,00	11+5,00	11+15,00	12+5,00	12+15,00	13+5,00	13+15,00	14+5,00	14+15,00				
COTAS PROJETO	48,348	48,348	48,419	48,487	48,593	48,960	48,929	49,308	49,235	49,381	49,661	49,950	50,008	50,100	50,177	50,140	50,159	50,029	49,990	49,904	49,874	49,808	49,759	49,615	49,487	49,387	49,311	49,267	49,294	49,239	49,166	49,144	49,150	49,221	49,300	49,382	49,467	49,556	49,648	49,743	49,844	49,905	49,943	50,031
ELEMENTOS HORIZONTAIS	$T_g=51,995m$				$R=115,119m$ $D_c=43,987m$				$T_g=0,000m$				$R=61,466m$ $D_c=30,661m$				$T_g=23,357m$				$R=52,439m$ $D_c=44,788m$				$T_g=78,846m$				$T_g=56,375m$															
ELEMENTOS VERTICAIS	$i=0,31\%$ $L_c=5,07m$		$i=3,69\%$ $L_c=42,18m$				$i=3,69\%$ $L_c=54,07m$				$i=-1,44\%$ $L_c=30,58m$				$L_c=26,21m$				$i=-0,72\%$ $L_c=24,91m$				$L_c=13,24m$ $i=0,77\%$ $L_c=4,69m$				$L_c=110,00m$																	

DRENAGEM PLUVIAL

MUNICÍPIO
SANTO AMARO DA IMPERATRIZ – SC

OBRA
RUA SÃO SEBASTIÃO

CONTEÚDO
PROJETO DE DRENAGEM PLUVIAL
PERFIL LONGITUDINAL DE DRENAGEM

PROJETO
APROVAÇÃO DA PREFEITURA

VINICIUS FELLER
Engenheiro Civil
CREA/SC 147.982-3

REVISÃO VERSÃO INICIAL	DATA NOV/19	PRANCHA 01/04
---------------------------	----------------	------------------

ASSOCIAÇÃO DOS MUNICÍPIOS
DA REGIÃO DA GRANDE FLORIANÓPOLIS
"GRANFPOLIS"
ASSESSORIA DE ENGENHARIA E ARQUITETURA