

PLANTA BAIXA

ESC. 1/50

PLANILHA DE ESQUADRIAS					
JANELAS	QUANTIDADES	QUANTIDADE	ÁREA	MATERIAL	ESPECIFICAÇÕES
J1	(28x163)/75	06	4,70 m ²	ALUMINIO E VIDRO	REGULANTE
J2	(170x20)/75	01	1,19 m ²	ALUMINIO E VIDRO	REGULANTE
PORTAS	QUANTIDADES	QUANTIDADE	ÁREA	MATERIAL	ESPECIFICAÇÕES
P1	(90x210)	02	7,20 m ²	ALUMINIO E VIDRO	1 FOLHA DE VIDRO
P2	(90x210)	02	7,20 m ²	ALUMINIO E VIDRO	1 FOLHA DE VIDRO

QUADRO DE ÁREAS	
EXISTENTE	400,30 m ²
ADICIONADO	97,67 m ²
ÁREA TOTAL	497,97 m²
ÁREA TERRENO	1.170,03 m ²
TAXA OCUPAÇÃO	42,56%
COEF. APROVEITAMENTO	0,4256
TAXA PERMEABILIDADE	57,44%

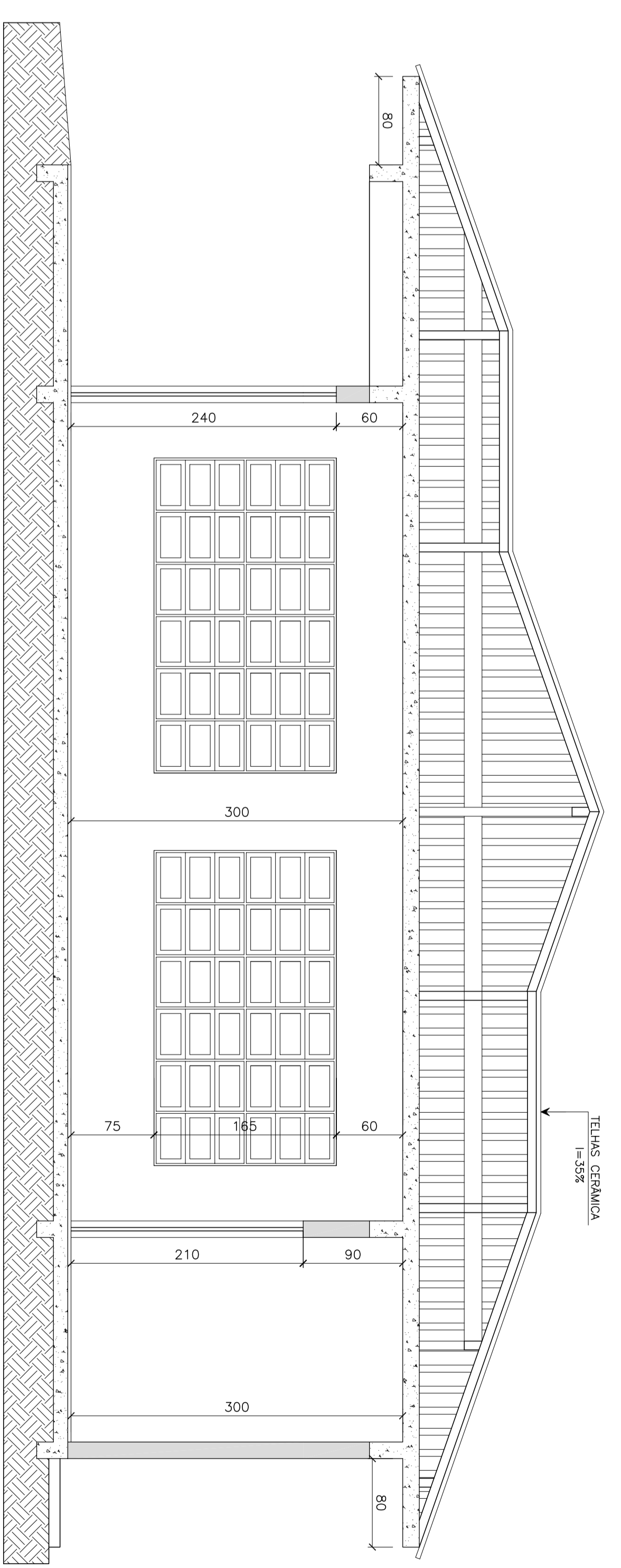
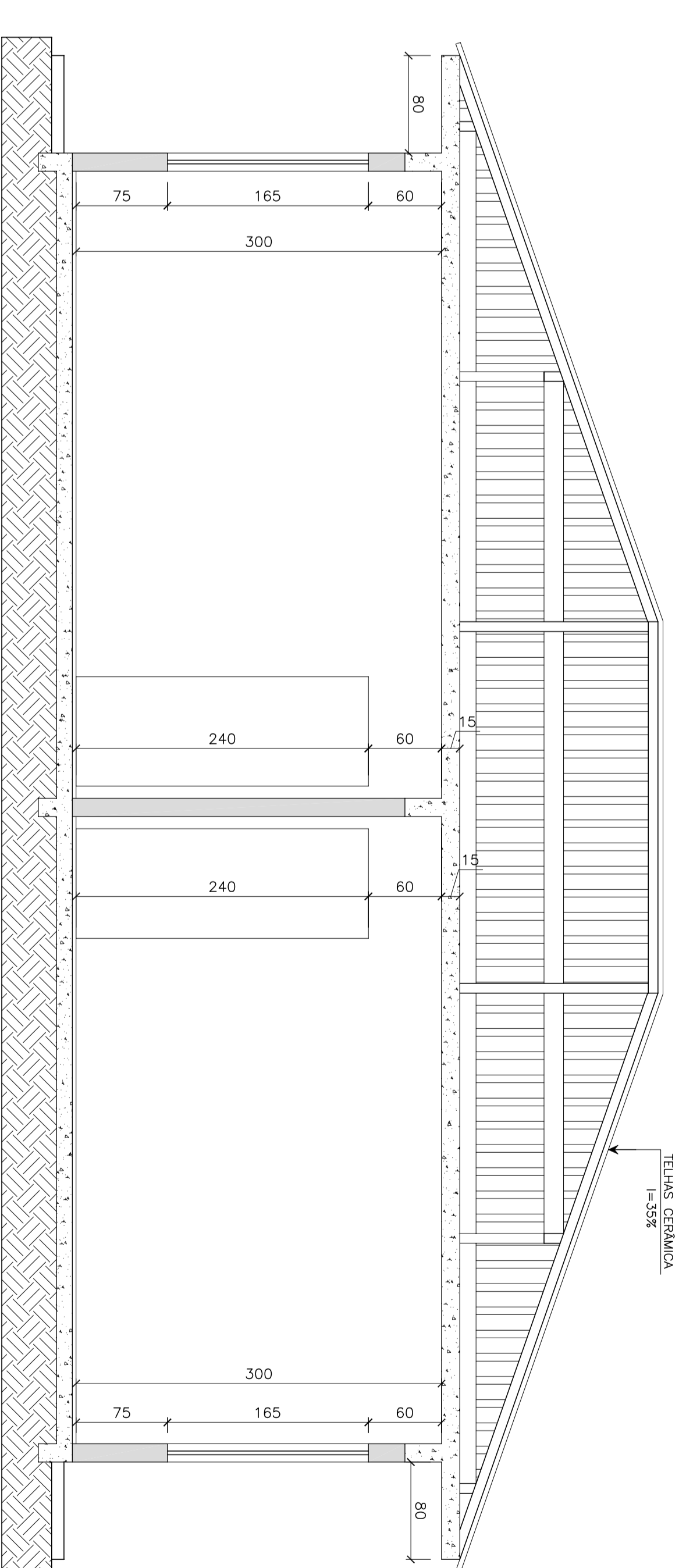

PREFEITURA MUNICIPAL
SANTO AMARO DA IMPERATRIZ / SC

PRÇA. GOVERNADOR NO SILVEIRA, 306 - FONE 3245 43000 - sa.adm@mtx.com.br

PROJETO
CMEI CAMINHO DO APRENDER

OBRA
AMPLIAÇÃO DO CENTRO DE EDUCAÇÃO INFANTIL (BERÇÁRIOS)

PROJETISTA: ANTONIO CARLOS CAMPOS - ENG. CIVIL - CREA 07091-D

PROJETO: PREFEITURA MUNICIPAL DE SANTO AMARO DA IMPERATRIZ/SC

CONTEUDO: PLANTA BAIXA, CORTE AA, QUADRO DE ÁREAS

LOCAL: RUA FREI PALMIRIO MUAZZETTO, BARRIO - CENTRO - SANTO AMARO DA IMPERATRIZ / SC

FRANQUIA: 01/02

DATA: OUTUBRO/2020

ESCALA: INDICADA