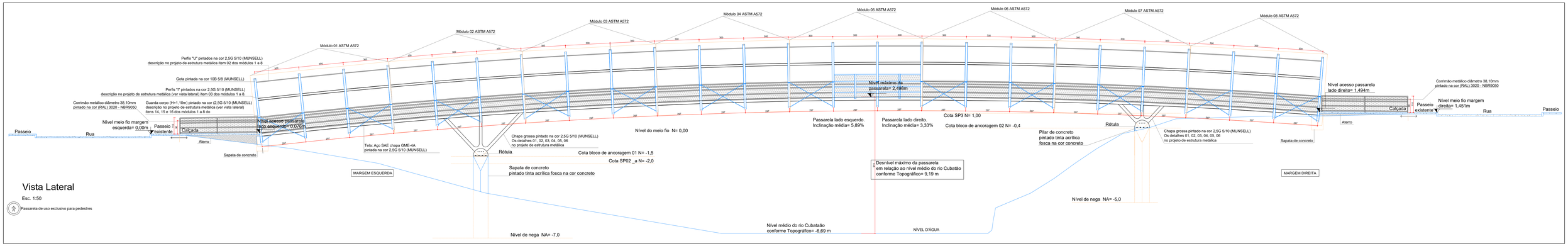

Vista Lateral

Esc. 1:50

Passarela de uso exclusivo para pedestres

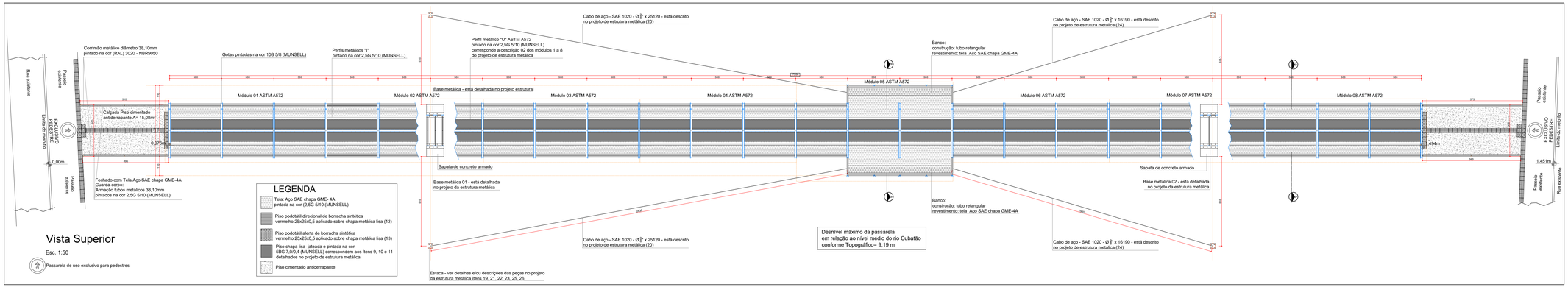

Vista Superior

Esc. 1:50

Passarela de uso exclusivo para pedestres

QUADRO DE ÁREAS	M²
Piso de tela Aço SAE chapa GME-4A.	77,70
Piso chapa lisa jateada.	90,12
Piso podotátil direcional de borracha sintética vermelho 25x25x0,5	24,21
Piso podotátil alerta de borracha sintética vermelho 25x25x0,5	1,82
Guarda corpo emTela Aço SAE chapa GME- 4A.	178,30
Acento dos bancos emTela Aço SAE chapa GME- 4A.	10,49
ÁREA TOTAL do piso (chapa lisa, piso podotátil e tela)	166,92
ÁREA TOTAL (passarela e acessos)	199,10

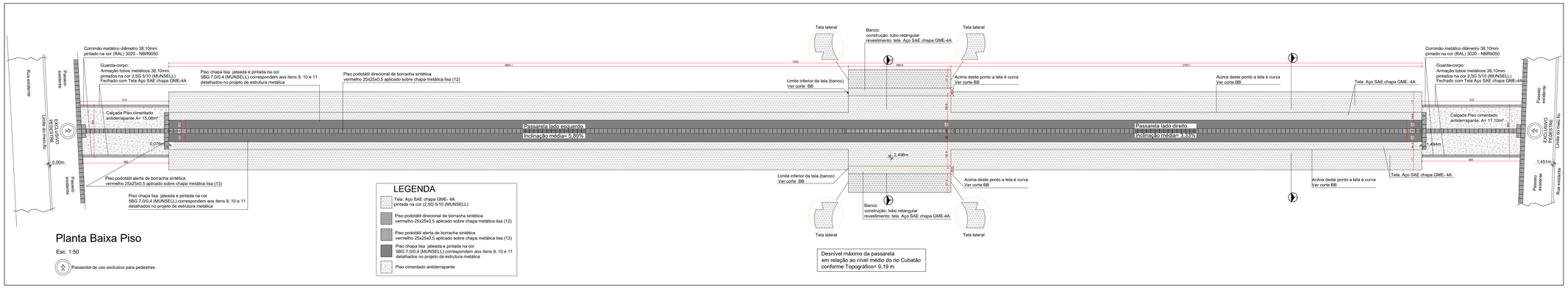

Planta Baixa Piso

Esc. 1:50

Passarela de uso exclusivo para pedestres

JOSE LUIZ RONCONI:58003223920

Assinado de forma digital por JOSE LUIZ RONCONI:58003223920
Dados: 2020.09.11 13:41:49 -03'00'

RONCONI ARQUITETURA E CONSTRUÇÃO

ARQUITETOR
RITA RONCONI
CAU-A: 103-1
JOSE LUIZ RONCONI
CAU-A: 103-2

PROJETO ARQUITETÔNICO: Passarela Sobre o Rio Cubatão
Rua: João Batista Vieira - Cidade - Santa Maria da Vitória - ES

PROJETO	LOCALIZAÇÃO	PROPRIETÁRIO
	Rio de Cabeceira Vieira Remanescente	Prefeitura Municipal de Nº Senhor do Bonfim

CONTEÚDO	ESCALA
Vista Lateral	1:50
Vista Superior	1:50
Planta Baixa Piso	1:50
Quadro de Áreas	Sinescala

ÁREA CONSTRUÍDA	DATA	REVISÃO	COLABORADOR	PRANCHA
Ver Quadro	Junho/ 2019	Jullho/ 2020	Rita Ronconi	01/10

A Ronconi Lucena deste projeto gráfico é de uso exclusivo do cliente citado acima. Qualquer outra pessoa física ou jurídica que tiver acesso a este projeto gráfico, não pode reproduzir, copiar, divulgar, distribuir, sublicenciar, transferir, ceder ou vender, no todo ou em parte, o conteúdo deste projeto gráfico, sem prévia e expressa autorização do autor. Ronconi Arquitetura e Construção. Rua: João Batista Vieira - Cidade - Santa Maria da Vitória - ES - CEP:29830-000 - Telefone: (27) 99811-0000 - E-mail: ronconi.arquitetura@gmail.com