

Corte AA

Esc. 1:50

Passarela de uso para pedestres

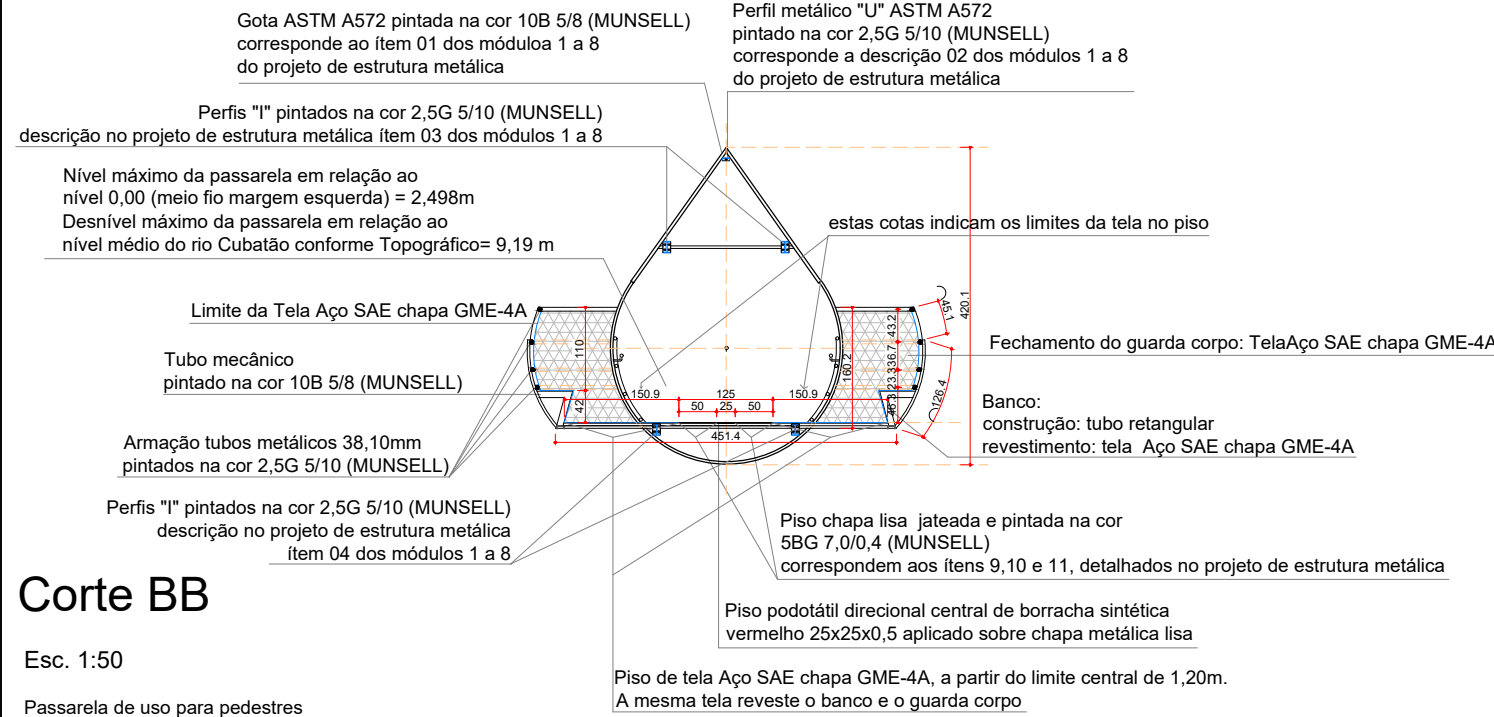

Corte BB

Esc. 1:50

Passarela de uso para pedestres

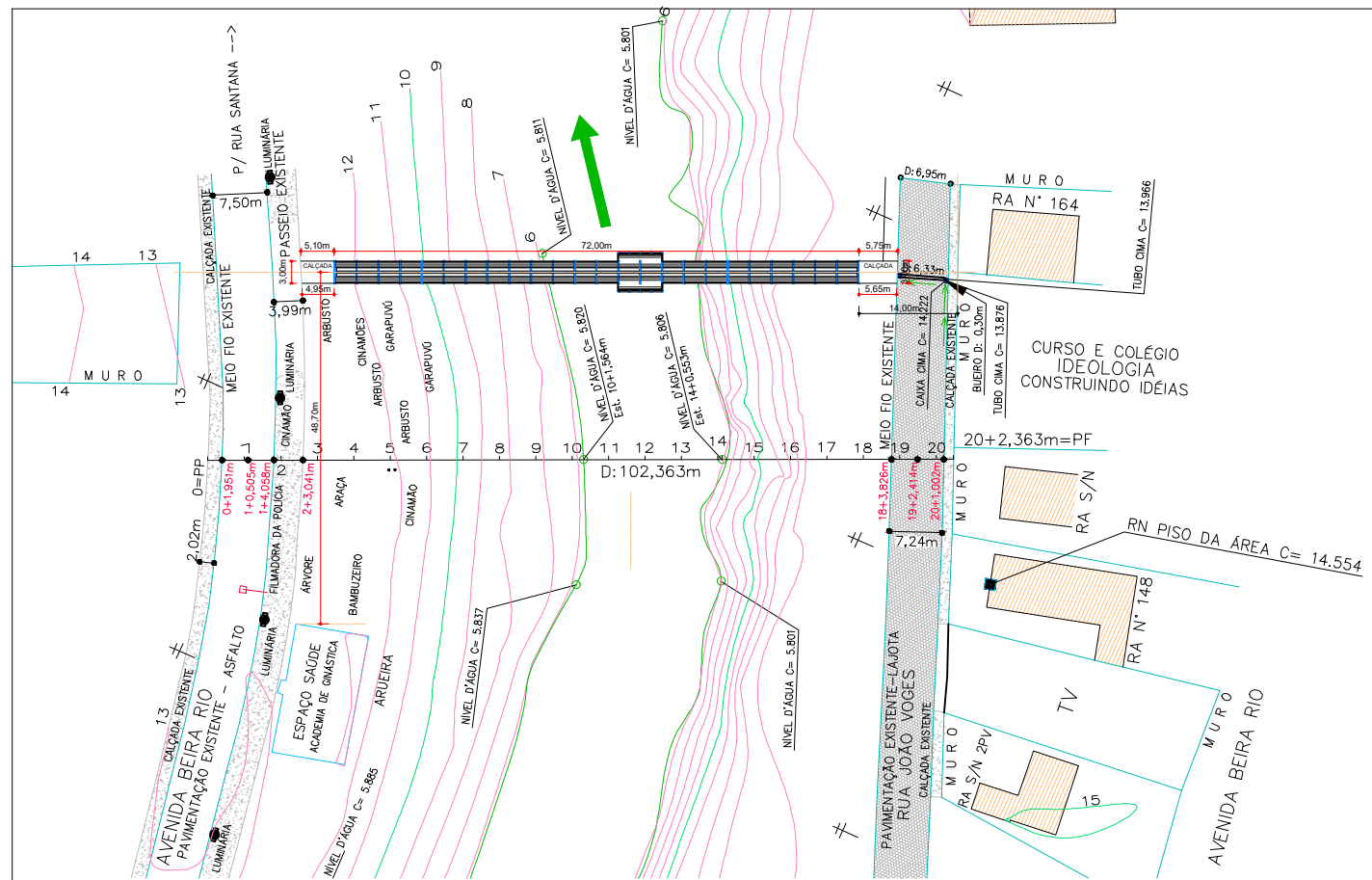

Planta de Localização

Esc. 1:500

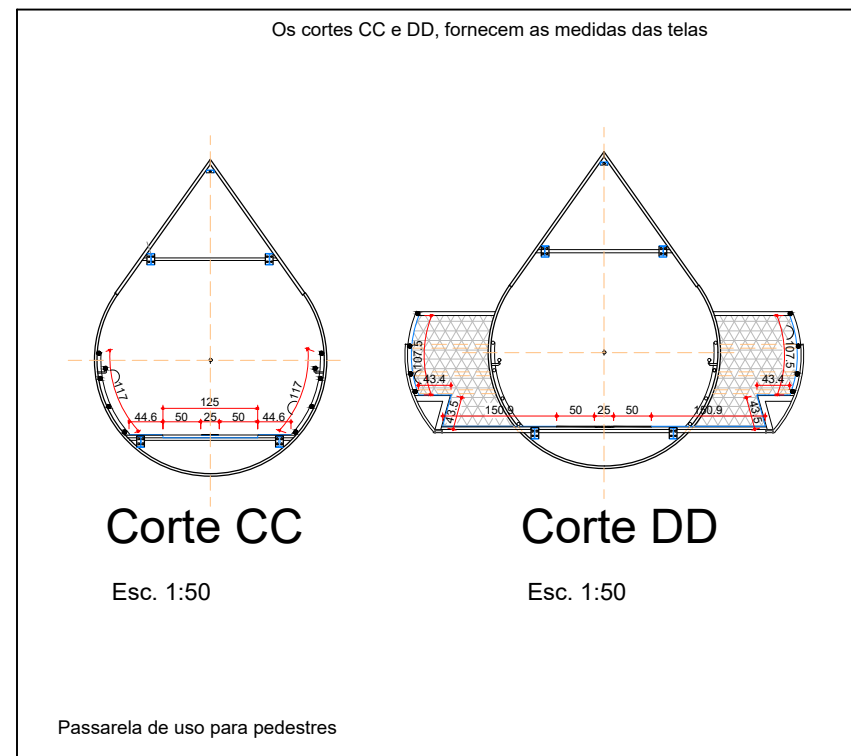

RONCONI ARQUITETURA E CONSTRUÇÕES

ARQUITETOS
RITA RONCONI
CAU A 20015-8
JOSÉ LUIZ RONCONI
CAU A 18347-4

Rod. José Spillere, 1784 - Caravaggio - Nova Veneza - SC. CEP 88868-000 fone 3476-0020 - 999214413 - 999545453

PROJETO ARQUITETÔNICO: Passarela Sobre o Rio Cubatão
Rua: João Marcolino Costa - Centro - Santo Amaro da Imperatriz - SC

PROJETO:	CO-AUTOR:	PROPRIETÁRIO:
José Luiz Ronconi	Rita de Cássia Vieira Ronconi	Prefeitura Municipal de São Amaro da Imperatriz
CONTÉUDO:	ESCALA:	
Planta de Localização	1/500	
Corte AA	1/50	
Corte BB	1/50	
Corte CC	1/50	
Corte DD	1/50	
ÁREA CONSTRUÍDA	DATA	REVISÃO
Ver Quadro	Junho/ 2019	Julho/ 2020
	COLABORAÇÃO	
	Rita Ronconi	

Os direitos autorais deste projeto pertencem a JOSÉ LUIZ RONCONI e RITA DE CÁSSIA VIEIRA RONCONI. A sua alteração ou reprodução está sujeita a processo crime, conforme resolução nº 453/2000 do CONFEA (propriedade intelectual). Eventuais divergências entre cotas e desenhos, prevalecem as cotas.

PRANCHA

02/ 02