

CORTE AA
ESC. 1/50

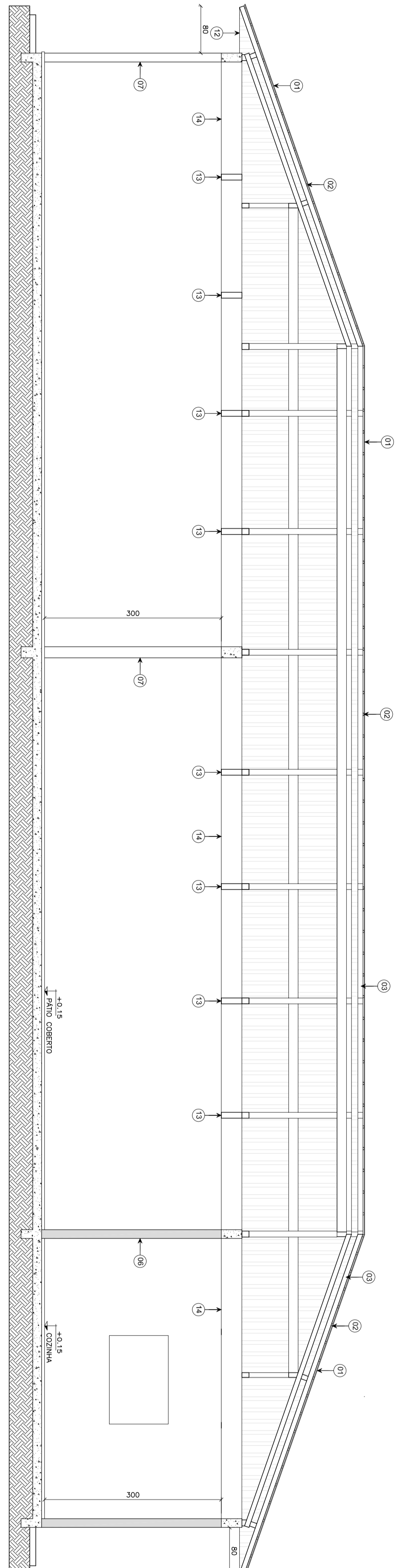

CORTE BB
ESC. 1/50

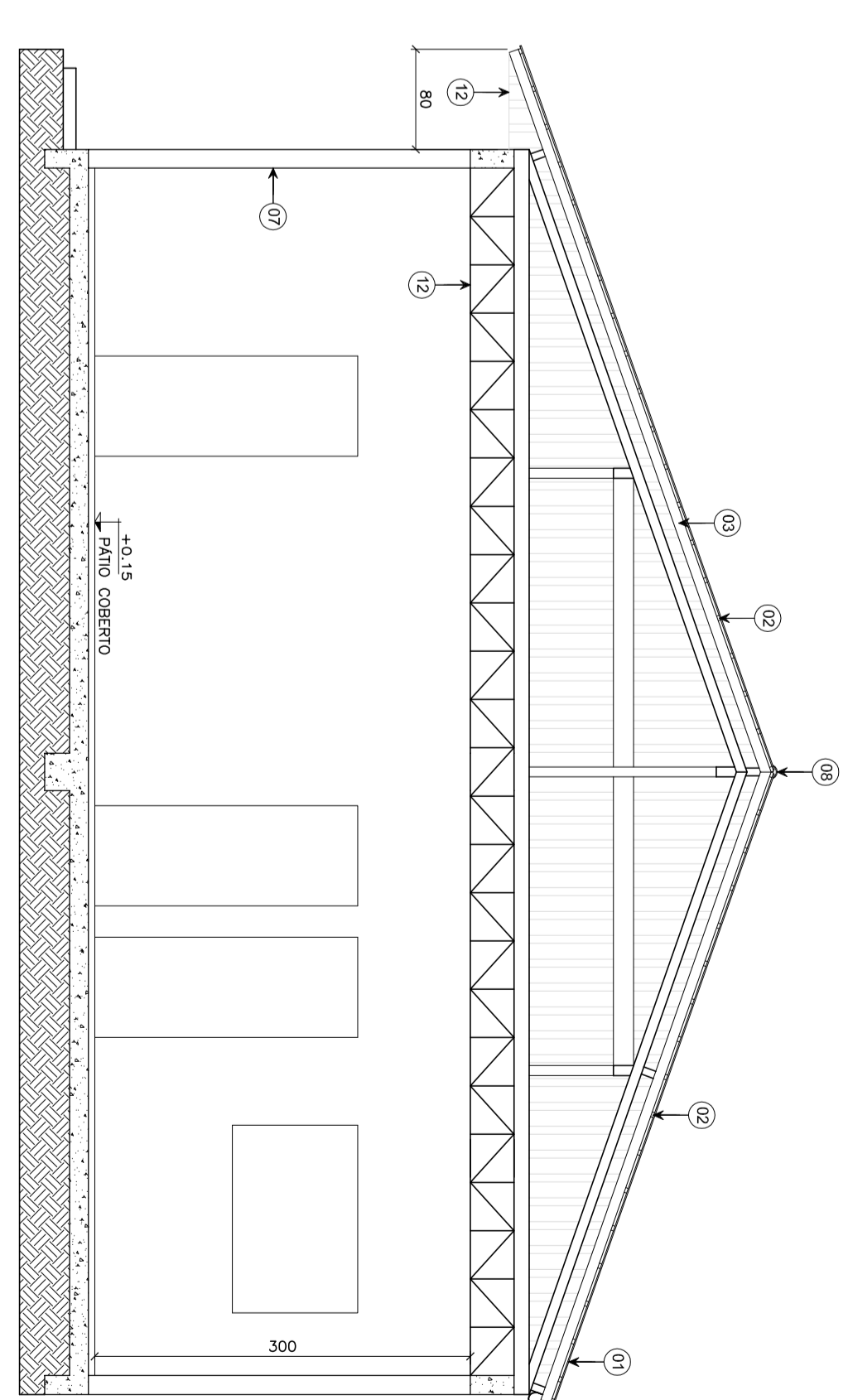

CORTE CC
ESC. 1/50

LEGENDA	
01	Tabua estribada (concreto) - alven.
02	Faixa de madeira - vidro
03	Faixa de madeira - vidro
04	Forro de madeira - madeira
05	Bordão de madeira
06	Fundo em alvenaria rebocada
07	Faixa de madeira
08	Faixa de madeira
09	Faixa de madeira
10	Faixa de madeira
11	Faixa de madeira
12	Faixa de madeira
13	Faixa de madeira
14	Faixa de madeira
15	Faixa de madeira
16	Faixa de madeira
17	Faixa de madeira
18	Faixa de madeira
19	Faixa de madeira
20	Faixa de madeira

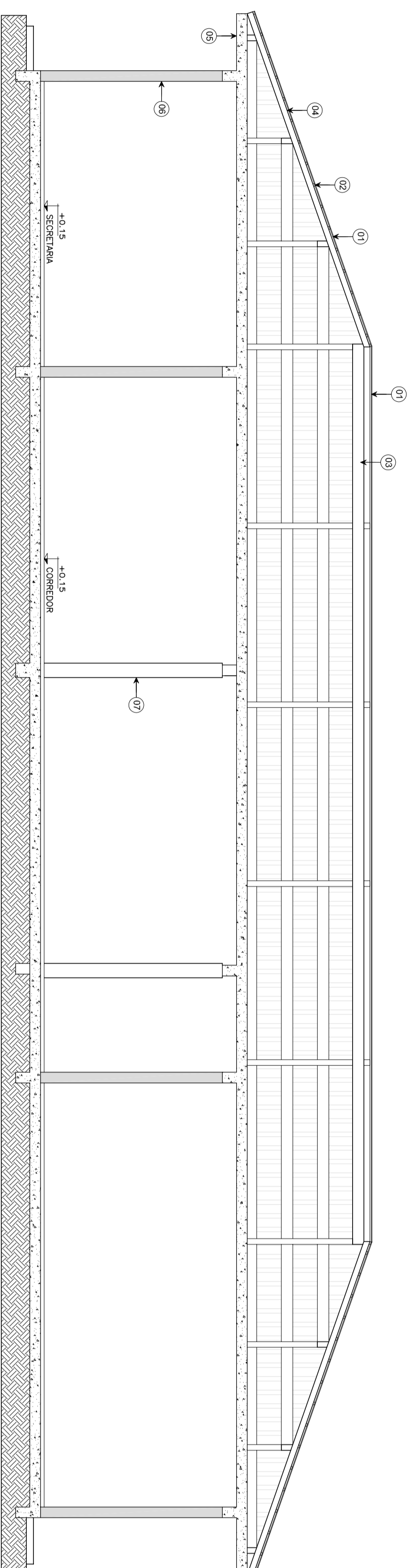

CORTE DD
ESC. 1/50

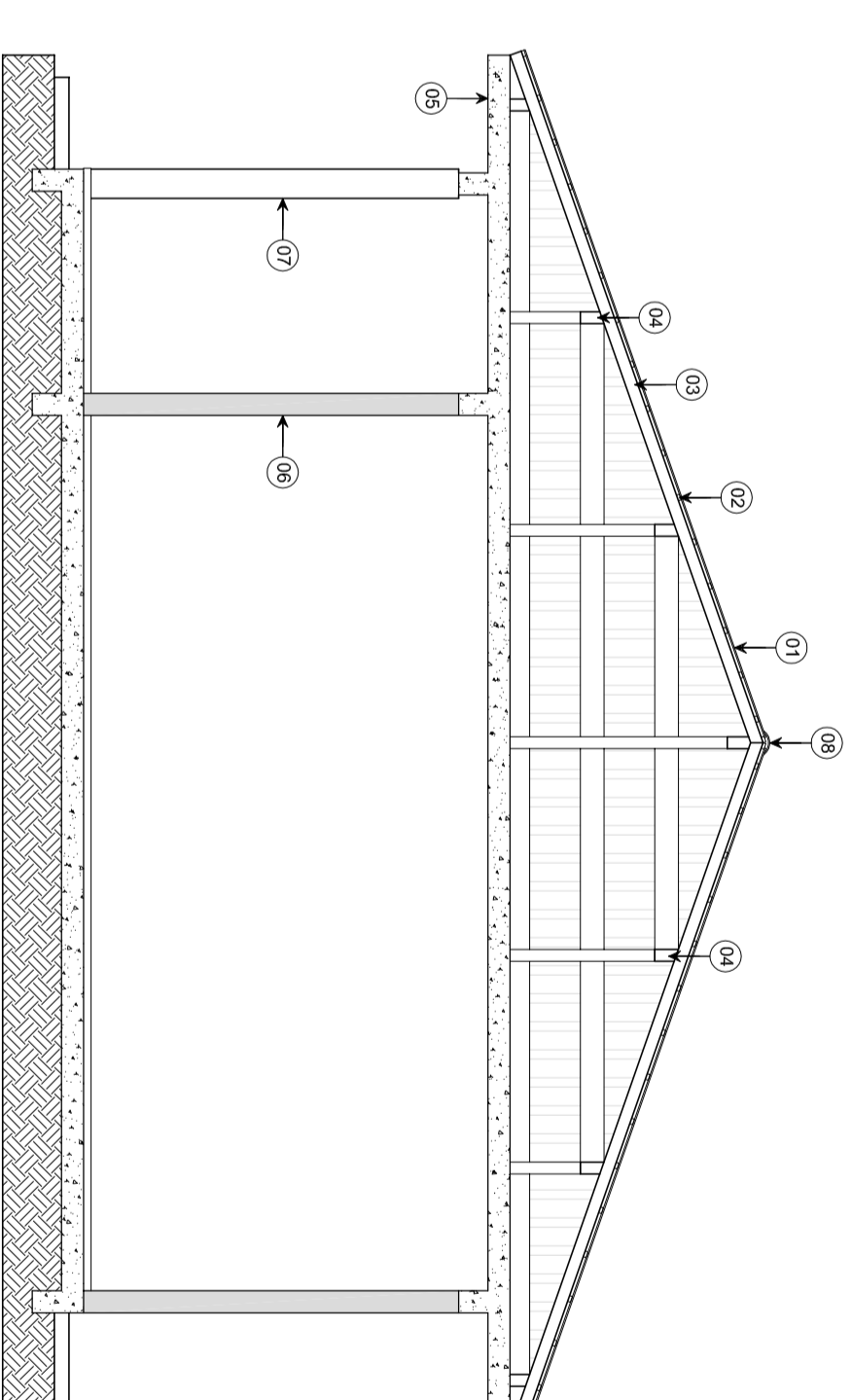

CORTE EE
ESC. 1/50

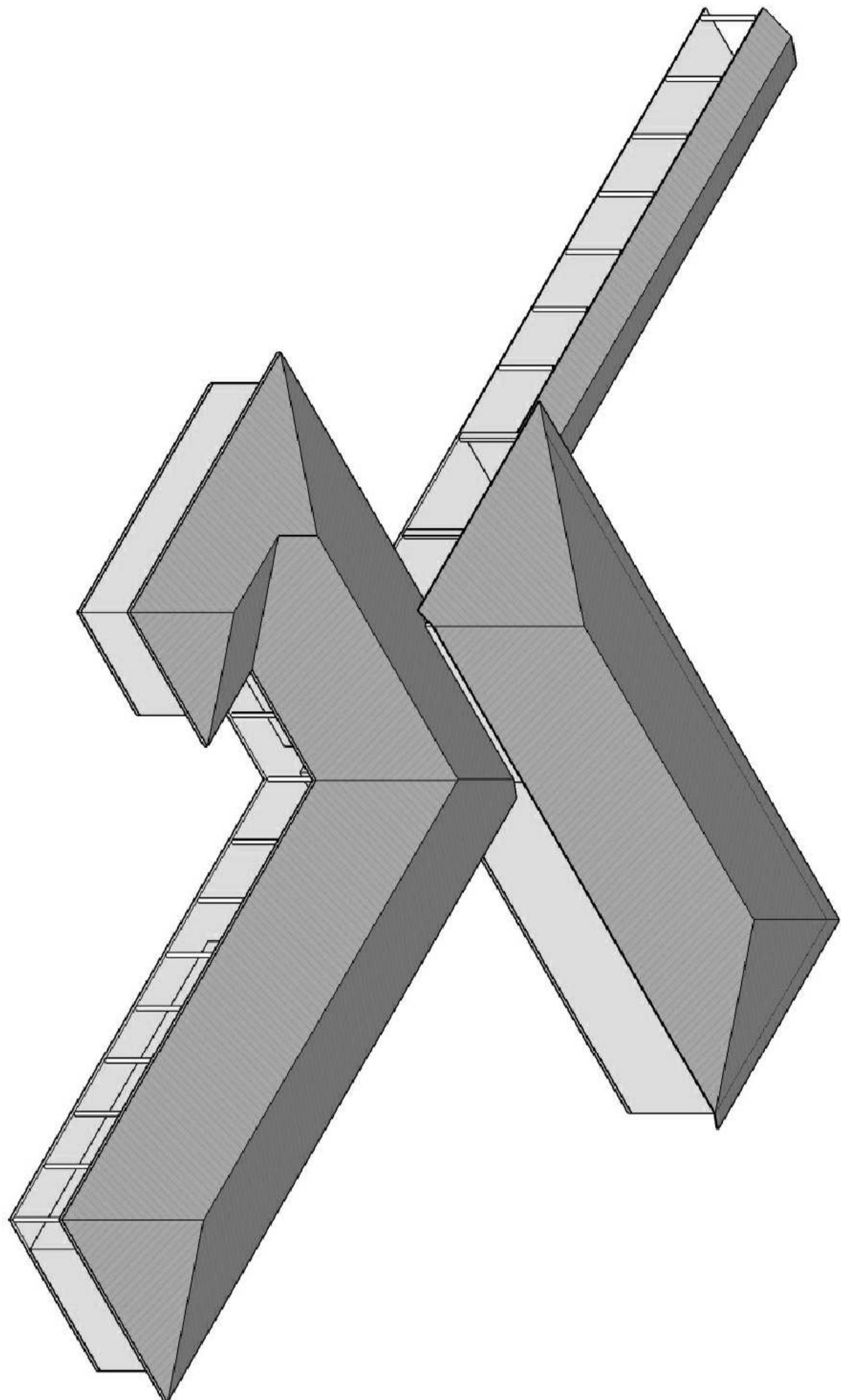

VISTA
SEM ESCALA

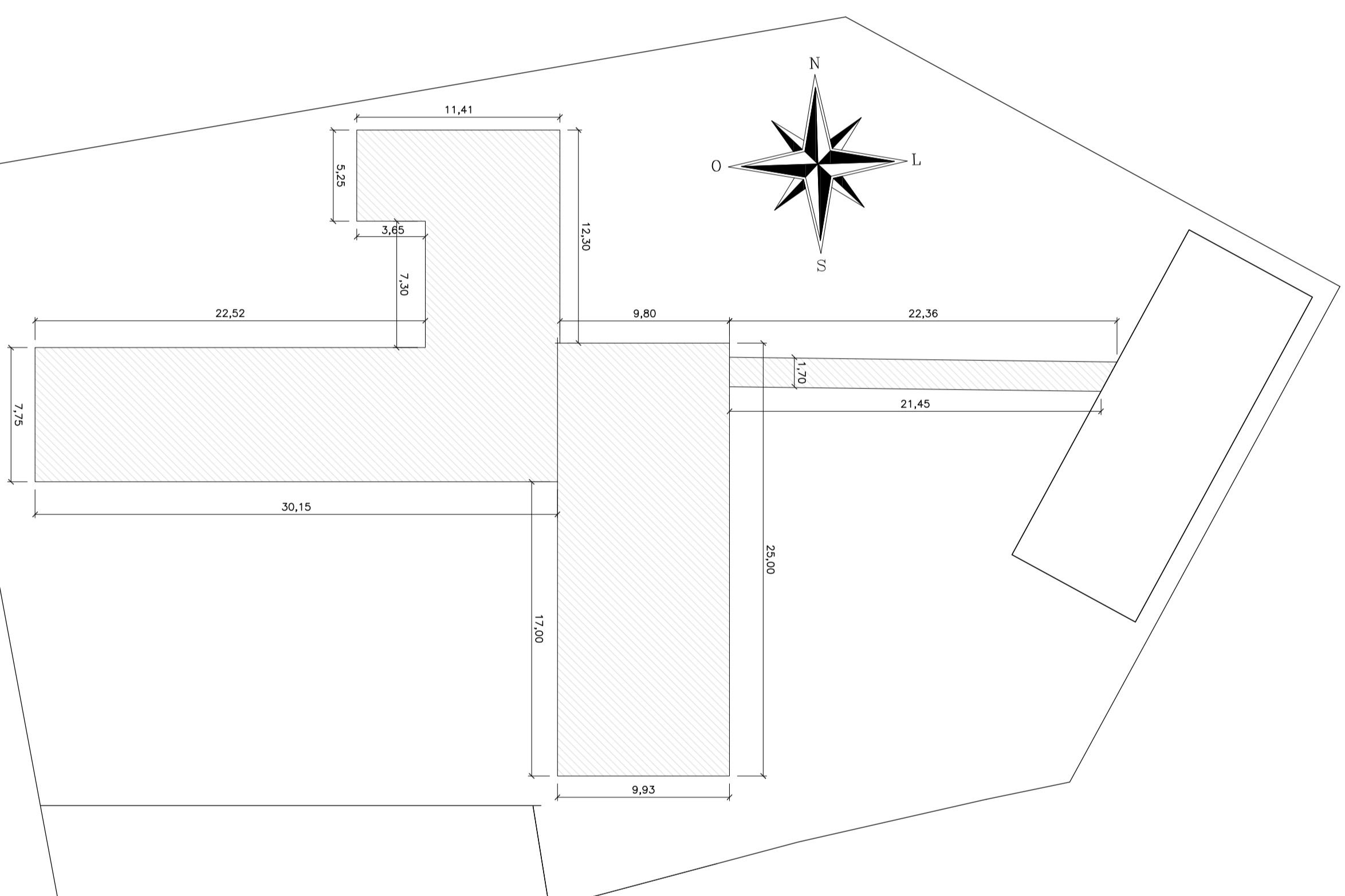

LOCALIZAÇÃO
ESC. 1/250

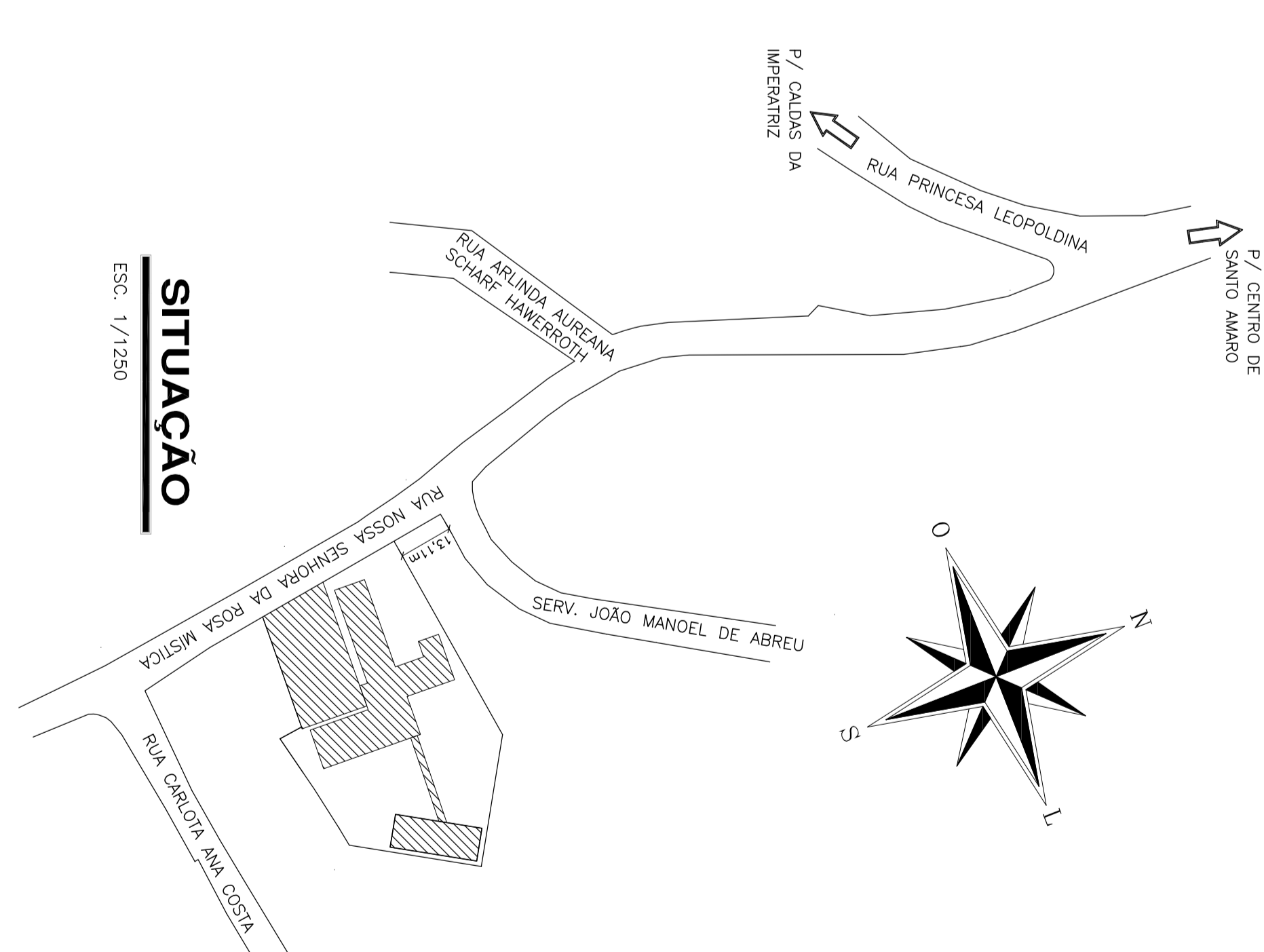

SITUAÇÃO
ESC. 1/250



**PREFEITURA MUNICIPAL
SANTO AMARO DA IMPERATRIZ / SC**
RUA SERRADOR NOSSA SENHORA, 399 - FONE: 3244-43000 - e-mail: prefeitura@sc.gov.br

ARQUITETÔNICO

OBRA
REFORMA - TELHADO

PROJETADO POR
EBMI PREHETO

PROJETADO POR
AUGUSTO ALTHOFF

CONTEUDO
CORTE AA
CORTE BB
CORTE CC
CORTE DD
CORTE EE
VISTA SEM ESCALA
LOCALIZAÇÃO
SITUAÇÃO

LOCAL: AV. JOSÉ MARTINHO DA SILVA, S/N - BARRIO COLUNA DA IMPERATRIZ - SANTO AMARO DA IMPERATRIZ / SC

DATA: 11/29/2021

PROJETO: 02/02

ESCALA: INDICADA